

Būvniecības valsts kontroles birojs

Kā savā datorā instalēt eParaksts funkcionalitāti

BIS LIETOTĀJU ATBALSTS

eParaksts instalēšana datorā (I)

1. Iet uz -> <https://www.eparaksts.lv/lv/>

2. Nospiež uz -> «**Lejupielādēt**»

Lat Rus Eng Ienākt

eParaksts Sākt lietot Produkti Izstrādājumiem Par mums Palīdzība Q

+ Pārbaudīt vai parakstīt

Produkti

PRIVĀTPERSONĀM	JURIDISKĀM PERSONĀM
eParaksts eID	eParaksts karte
eParaksts mobile	eZīmogs
eParakstsLV	eZīmogs+
	eParaksts eID
	eParaksts mobile
✓ Salīdzināt produktus	✓ Salīdzināt produktus

Lejupielādes

Lejupielādē eParaksta lietošanai nepieciešamo programmatūru savā datorā.
Rekomendējam darbam ar eParakstu vienmēr izmantot jaunāko programmatūru, kā arī savlaicīgi veikt tās atjauninājumus!

Lejupielādēt

eParaksts instalēšana datorā (II)

3. Izvēlēties atbilstošo darba virsmas programmatūru

4. Nospiegt uz -> «**Lejupielādēt**» un veikt turpmākās darbības atbilstoši instalēšanas procesam

Būvniecības valsts kontroles birojs

eParaksts spraudņa (plug-in) pieslēgšana Chrome interneta pārlūkā

eParaksts spraudņa pieslēgšana Chrome pārlūkā (I)

Būvniecības valsts kontroles birojs

1. Pārlūka labajā augšējā stūrī nospieš uz uzstādījumu paneļa
2. Nospieš uz -> «**Settings**»

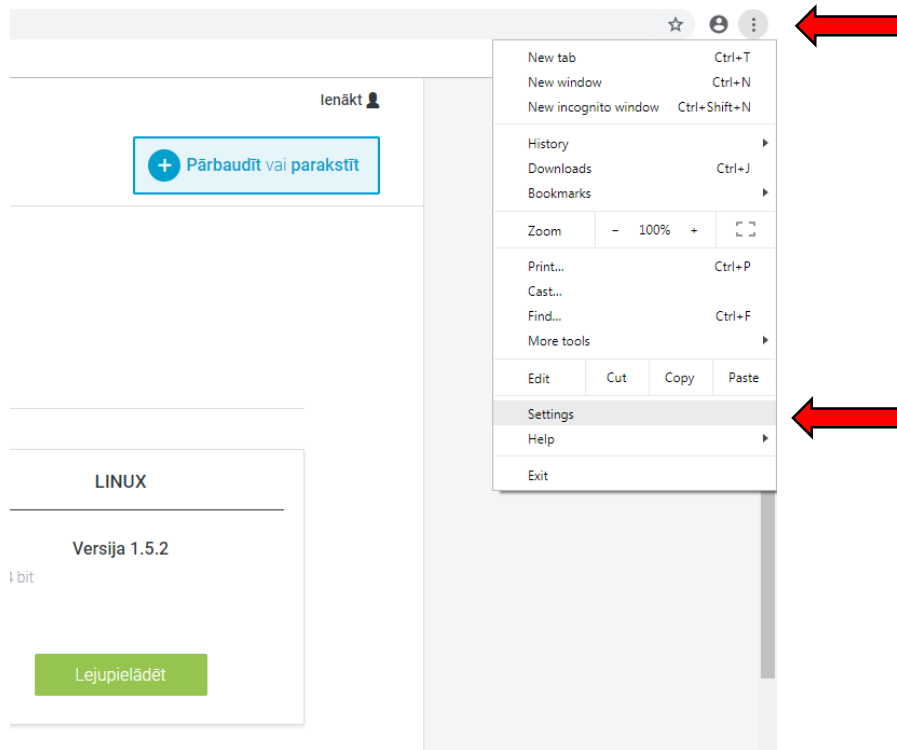

eParaksts spraudņa pieslēgšana Chrome pārlūkā (II)

Būvniecības valsts kontroles birojs

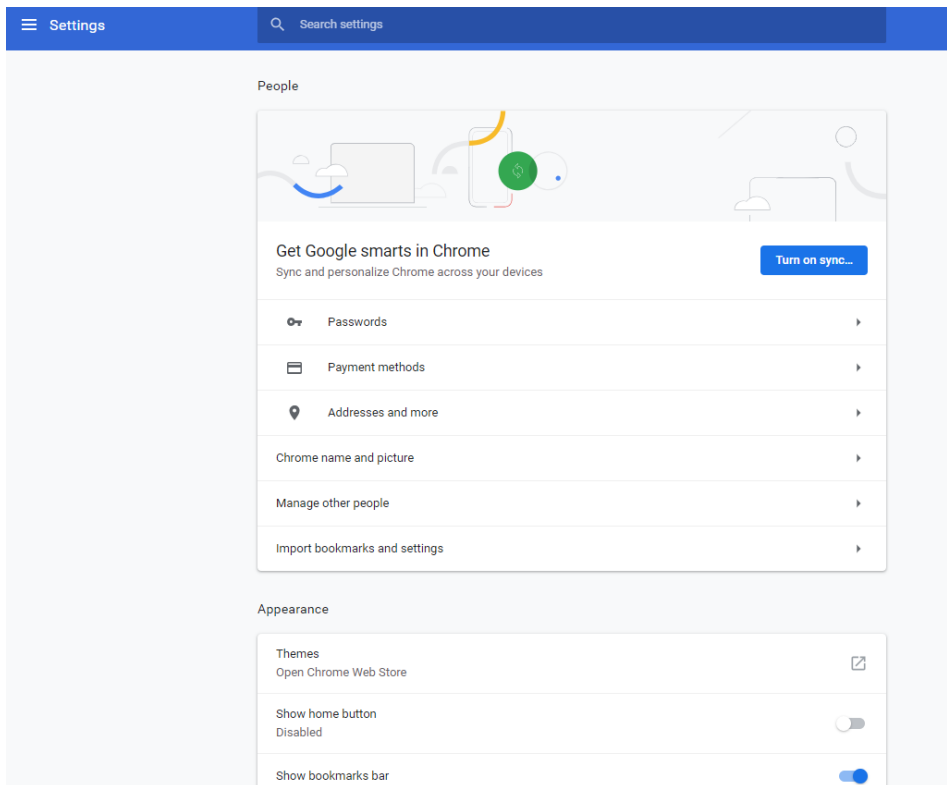

3. Nospieš uz -> «Settings»

eParaksts spraudņa pieslēgšana Chrome pārlūkā (III)

Būvniecības valsts kontroles birojs

4. Ieslēgt eParaksts funkcionalitāti pārlūkā

5. Kad eParaksts ir ieslēgts, tā simbols ir redzams pārlūka labajā augšējā stūrī

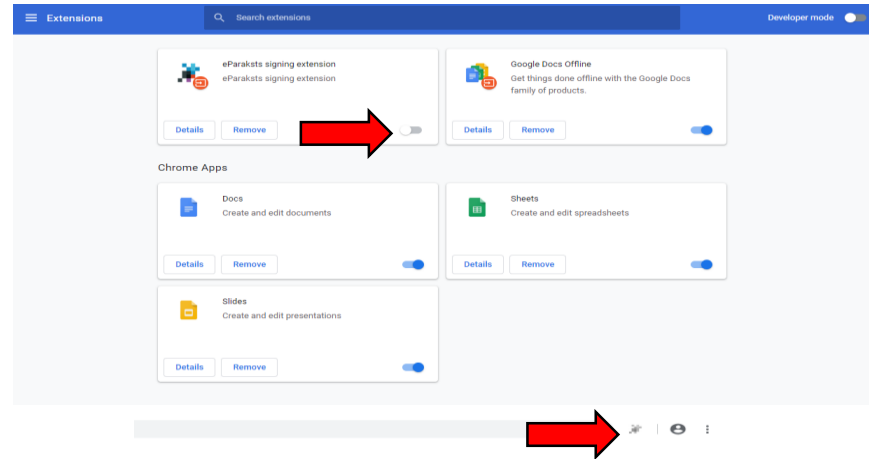

Būvniecības valsts kontroles birojs

eParaksts spraudņa pieslēgšana Mozilla interneta pārlūkā

mozilla
Firefox[®]

eParaksts instalēšana Mozilla pārlūkā (I)

Būvniecības valsts kontroles birojs

1. Pārlūka labajā augšējā stūrī nospieš uz uzstādījumu paneļa

2. Nospieš uz -> «Add-ons»

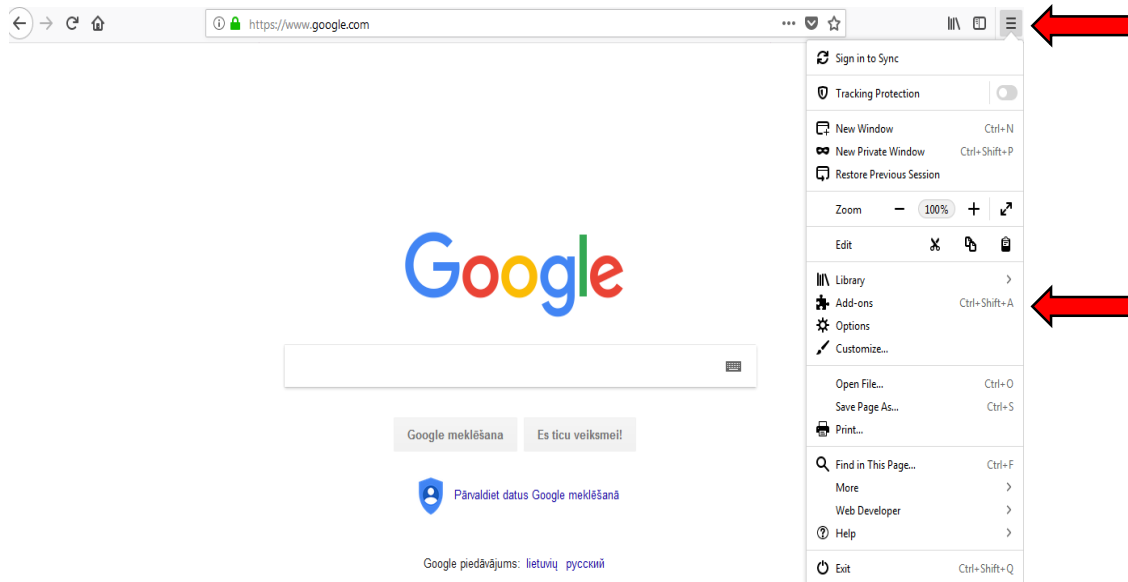

eParaksts instalēšana Mozilla pārlūkā (II)

Būvniecības valsts kontroles birojs

3. Ieslēgt eParaksts funkcionalitāti pārlūkā, nospiežot uz «**Enable**»

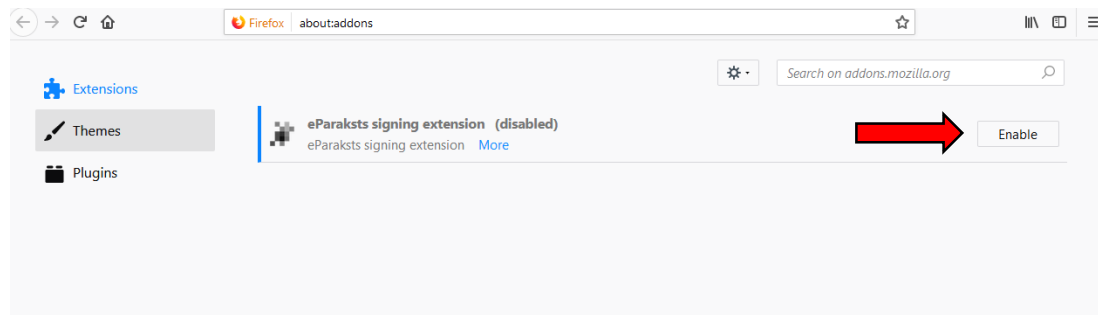

Būvniecības valsts kontroles birojs

eParaksts sertifikātu pārbaude

eParaksts sertifikātu pārbaude (I)

Būvniecības valsts kontroles birojs

1. Izvēlēties eParaksts programmatūru savā datorā
2. Sadaļā «**Rīki**» varat apskatīties Jums piederošos **sertifikātus** un to derīguma termiņu
3. Sadaļā «**Palīgs**» Jūs varat redzēt uzstādītās/ neuzstādītās **Gemalto Classic Client** versiju starpprogrammatūru.

Karte	Izdots	Izdevējs	Derīguma termiņš	Pielietojums	Statuss
LATVIA ID (PIN 1)	ALEKSANDRS ZO...	E-ME SI (CA1)	2021-11-20 11:44:05	Autentifikācija	Derīgs
LATVIA ID (PIN 2)	ALEKSANDRS ZO...	E-ME SI (CA1)	2021-11-20 11:44:02	Parakstīšana	Derīgs

The 'Palīgs' window shows the following information:

- eParakstītājs 3.0, versija 1.4.6
- Copyright © 2013-2018 VAS Latvijas Valsts radio un televīzijas centrs. Visas tiesības aizsargātas. <http://www.eparaksts.lv>
- Izstrādāts SIA EUSO, 2017 <http://www.euso.lv>
- Latvia eID starpprogrammatūra: versija 1.2.12
- Gemalto Classic Client starpprogrammatūra: nav uzstādīta (aktuālā versija 6.3.0)
- Gemalto Classic Client starpprogrammatūra: versija 6.30.500.001
- Parakstīšanās spraudnis pārlūkprogrammām: versija 2.0.4
- Windows 7 (6.1) x64
- Java 1.8.0_45, FX 8.0.45-b11, Oracle Corporation

Būvniecības valsts kontroles birojs

eParaksts Java(I)

1. Pārliecinieties, vai Jūsu datorā ir instalēts jaunākais multivides platformas nodrošinājums aplikācijai Java (sākot ar 8.0 versiju)

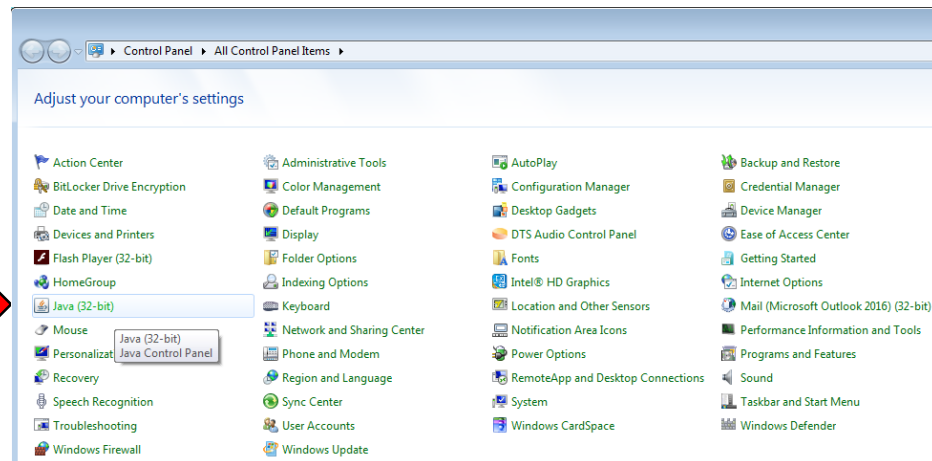

Papildus informācija pieejama eParaksts mājaslapā:

https://www.eparaksts.lv/lv/palidziba/buj/eparaksta_abc/eParaksts_spraudna_iespejosana_apliecinot_identitati_p_ortalos_ar_eID_kartieParaksts_karti

Būvniecības valsts kontroles birojs

BIS LIETOTĀJU ATBALSTS

- *Saziņa elektroniski autorizējoties:*
 - ✓ <https://bis.gov.lv/bisp/>
 - ✓ <https://bis.gov.lv/bis/lv/login>
 - ✓ <https://bis.gov.lv/bis2/lv/login>
- *Saziņa pa tālruni: 62004010*